

Leaneo vacances

Conseil

Formation

Coaching

Accompagnement

Audit / Diagnostic

Management
opérationnel

TWI et Matrice
de Polyvalence



Leaneo
consulting

Qu'est-ce que la matrice de polyvalence permet de connaître et développer ?

Les compétences de chaque

membre de l'équipe adaptées

aux processus.

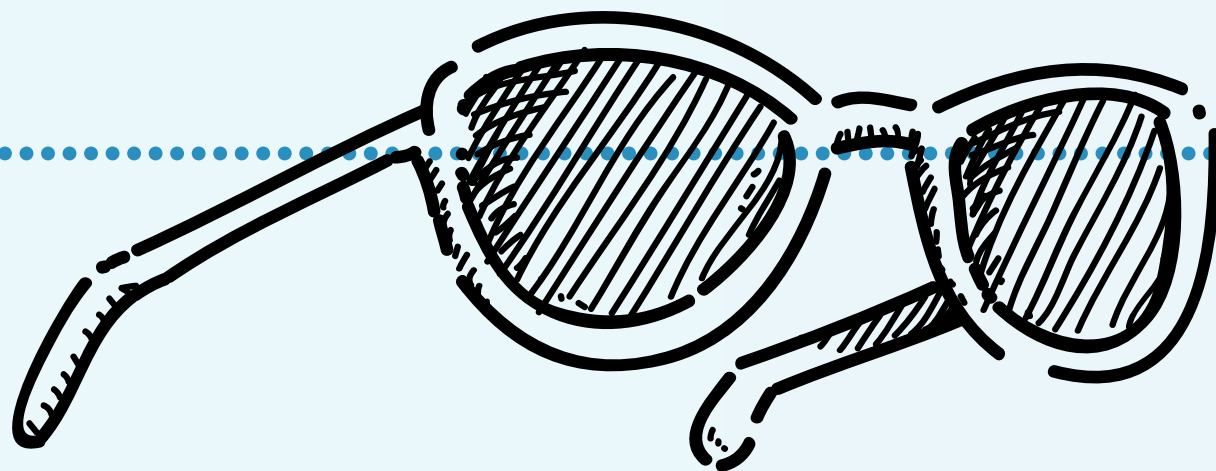

Comment la matrice de polyvalence est-elle utile pour identifier les talents au sein de l'équipe ?

Elle aide à identifier

facilement les talents

existants et à détecter les

domaines nécessitant des

améliorations.

Comment la matrice de polyvalence aide-t-elle à définir des parcours de formation ?

EN créant des parcours

de formation **sur-mesure**

adaptés à chaque

membre de l'équipe.

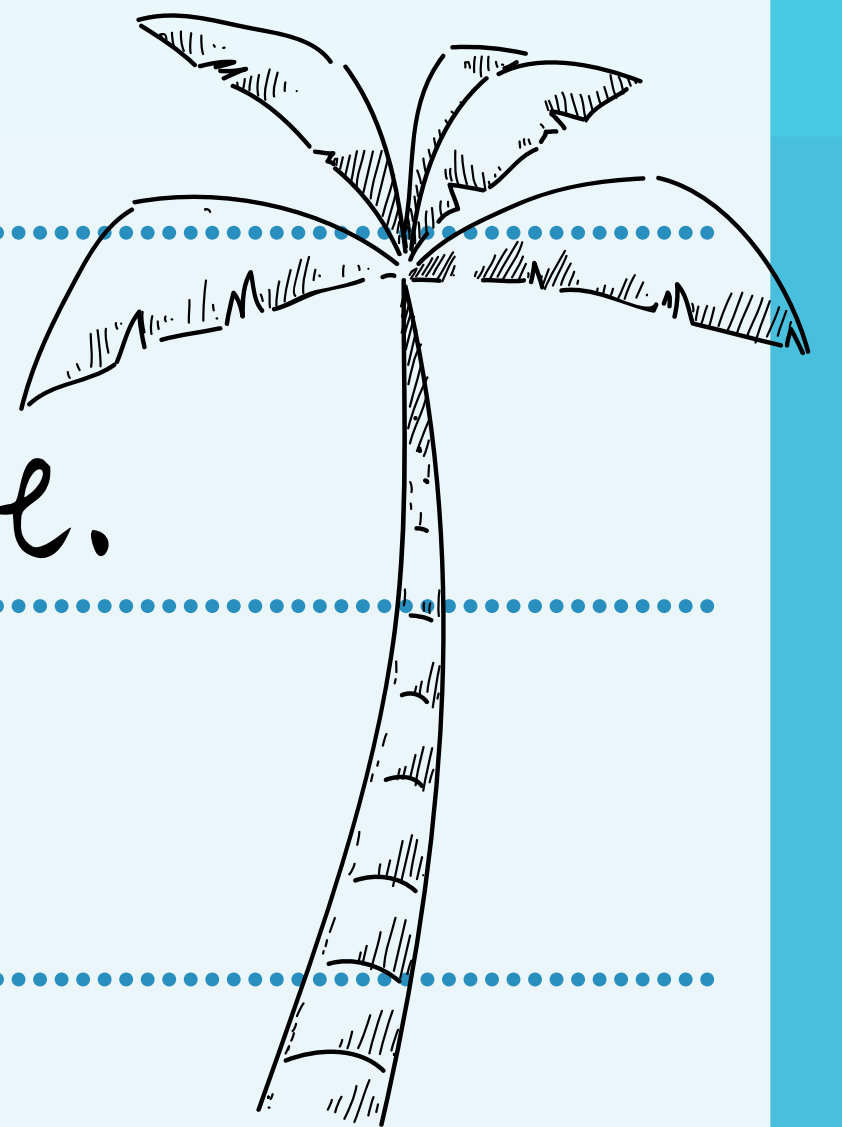

Quels sont les avantages de la méthode TWI ?

Établir des repères clairs

pour chaque poste,

assurer une formation

de qualité et sécurité, et

instaurer un esprit

d'apprentissage.

Quels sont les résultats attendus en combinant la matrice de polyvalence et la méthode TWI ?

Des équipes adaptables,
un gain de productivité,
optimisation des coûts, et
un environnement de
travail plus sécurisé et
stimulant.





Philippe **FRACHE**

Responsable pédagogique,
coach et formateur

Pour plus d'informations,
n'hésitez pas à me contacter

06 64 52 33 11

philippe.frache@leaneo.fr

leaneo.fr



Leaneoo
consulting